

たいよう

発行所
太洋基礎工業(株)
たいよう新聞委員会

最前線レポート

さいたま市発注元請工事竣工

特殊人孔一ヶ所

工事件名
南部第一〇処理分区

下水道工事

工事場所

埼玉県さいたま市南区南本町一丁目く神明町く岸町間

発注者

さいたま市建設局南部建設事務所下水道建設課

受注者

村本・奈良

太洋特定共同企業体

施工期間

平成二十七年十二月十一日～令和二年三月十三日

工事概要

工事延長 1120.62m、
R11.5m×4ヶ所
R11.25×3.00m
×14ヶ所
泥土圧シールド機
外径 2890mm
仕上り内径 2000mm

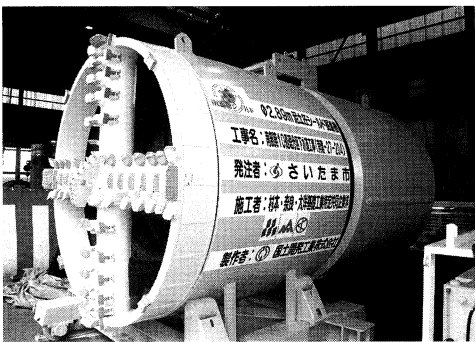

本現場は泥土圧シールド工法による工事、当社の本業である推進工事と同様であると考えていました。当初工事区間は土質調査図より粘性土主体で掘削していましたが、500mを過ぎた付近より砂質シルト層に変化した為、加泥材の送泥管が四Bと太く、加泥材の配合対応が二〜三リング遅れた事により排泥ポンプ吐出圧力の上昇及び排泥管の閉塞が発生しました。特に1km以後の粘性土から砂質土への変化には、加泥材の入換え及び排泥管の清掃に二昼夜かかる事が度々発生し、加泥材配合の変更と添加量の増減等が片班遅れになる事がありました。又、排泥土に裏込め材が混入する事による休日明けの排泥管の閉塞、土砂ホッパー内での硬化によるゲート付近の閉塞、落下口狭小による排土搬出時間の増大、コンテナダンブ投入時の溢れ等のトラブルが発生し、シールド工事と推進工事との違いを感じました。

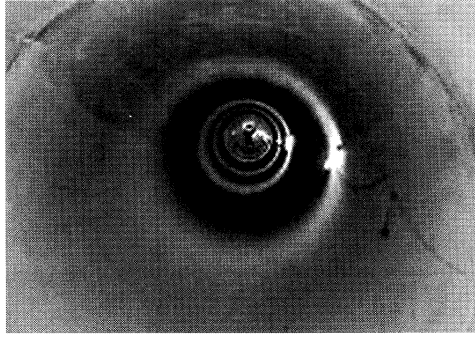

次に二次巻きでは鉄筋組立(ダブル筋)を夜間班で、生コン打設を昼間班で行いました。しかし、生コン打設投入口が発進立坑一ヶ所の為、四・〇㎡アジテーターでの五〜六回運搬では投入から打設箇所まで片道三〇

声援

全国の支店・営業所・出張所の職員・協力業者の皆様、今年も非常に暑い季節の中、現場での業務お疲れ様です。今年にはコロナウイルス感染症の影響で受注・完工が非常に減少している中、一件でも多くの受注確保に尽力を尽くしているかと思われ

今も全世界で猛威を振るっているコロナウイルス感染症の話、一色になっていく中、先月のたいよう新聞で東京支店小坪開発部長からコロナウイルス感染症や熱中症の注意点や対策などの事細かく説明記事が有りましたので、六月号のたいよう新聞を読んでいただければと思います。

さて、私からは名古屋支店開発部の状況を少しお話しさせていただきます。名古屋支店開発部もコロナウイルス感染症の影響で受注・完工にかなり減少傾向になって

今年から開発部で地中障害物撤去工事BG工法での受注・完工をすでに二件行っております。止又は開始時間を遅らせる等色々な方法を試した結果、良好な状態となりました。又、日々の添加量決定は一台目生コン搬入時のスランプと打設ポンプ圧力の状況により、毎回添加量を〇・

今年から開発部で地中障害物撤去工事BG工法での受注・完工をすでに二件行っております。止又は開始時間を遅らせる等色々な方法を試した結果、良好な状態となりました。又、日々の添加量決定は一台目生コン搬入時のスランプと打設ポンプ圧力の状況により、毎回添加量を〇・

名古屋支店 開発部
部長 奈良坂 和行

建設業復権、この言葉はどうかと思いつつながら、どうにも良い言葉が浮かばないので、取って復権と使いました。コロナコロナの世情の中、人の命を守る最前線として医療従事者が敬意と信頼を得ています。確かにそうでしょう。二月にコロナが発生して約半年、諸外国に比べ死亡者数は一、〇〇〇人程度、断然少ない。やがてコロナが収まれば、死者の少ない原因等精査されるでしょうが、感染症はこれで終わった訳ではないので成熟国家として医療体制の充実には更に進められるでしょう。国も人も今何が大切かコロナは一石を投じたと思えてなりません。先に建設業復権と記しましたが、昨今の災害列島化した日本、東日本大震災では二〇、〇〇〇人を超す人が亡くなりました。死者一、〇〇〇人を少ないとは言いませんが、災害が発生する度、多くの人命を亡くしています。感染症と同じように災害を無くす事はできませんし共存するしかありません。このところが整理され今こそ社会が一丸となって防災、減災に取り組む時とコロナから学習するべきでしょう。人の命を守る防災、減災と言え、誰でもありません建設業の使命です。そう遠くない内に人々の暮らしを守る聖業建設業として医療従事者以上に尊敬と信頼を得るのではありませんか。

限られた予算の中とは言え国土強靱化対策、待ったなしの課題です。防災、減災に手を抜き人災にしてはなりません。人々の生命と暮らしを守る建設業。ここに成熟国家として進むべき道があると視点を置くべき。建設人頭張れとエールを贈ります。

顧問 豊住 満

東京支店 工事部
北川 充彦



二〇二〇年度安全週間

風薫る空に鯉が舞う若葉、青葉の素敵な季節ですが、コロナ禍による先行き不透明に、心が晴れないのは私一人ではないでしょう。

コロナは、人生観、社会構造、企業では働き方、生活様式を一変させました。経済至上主義から人命至上主義、人命尊重という本来一番大切にしなければならぬ事が見直されるという転換期に、コロナが背中を押したようにも思えます。

政府は、働き方改革を推進してきましたが、企業の意志も構造改革も遅々と変わりませんでした。働く人の健康を守るこそこそ企業を守るとして、ここに来てテレワークとか時差出勤等で一気に変わろうとしています。今迄、当然としてきました事の見直し「災い転じて福となす」への絶好の機会になるのではないのでしょうか。

経済至上主義は、消費者は王様という思考を生み、生産者が割の合わない構造をつくってきました。感染者の拡大で、マスク、防護服、消毒液、人工呼吸器等の衛生商品不足は、価格重視という視点から海外依存度を高め、緊急時の国民の命を危ぶませた現象を引き起こし、同じように価格重視という面では、長年不安視されています。食糧安保ひとつとっても日本の食料自給率は四〇パーセントを切っていると言われています。衛生食品と同じように、今こそ政策転換するべきではないのでしょうか。

コロナの発生によって、すっかり定着してきました手洗い、うがい等の生活習慣、衛生意識の向上は今年のインフルエンザ発生数前年比は四〇パーセント、何と六〇パーセント減っている

という現象を起こしています。すべてに安全は優先すると言われてきましたが、合わせてすべてに健康が優先する衛生意識の向上も進めたいものです。

このところ人の命を守る最前線として、医療従事者への敬意、感謝が種々報じられています。確かにその通りだと思います。欧米諸国に比べますと、死亡者数は圧倒的に少ない。医療従事者の頑張りや敬意と感謝を申し上げる他ありません。人の命を守るという点では、昨今の災害列島化した日本。防災、減災、社会インフラで市民を守る最前線は、医療従事者以上に建設従事者ではないのでしょうか。大きな災害では、万という人が亡くなっています。また、復旧時の建設者の頑張りや、どれほどの人の命を救っているか世の中少し落ちていくれば、必ず建設者への敬意、感謝が判つていただける日はそう遠くないと確信しています。

建設業の評価には安全施工が求められます。不安全作業で事故を起こせば、建設人として信頼も尊敬も失くし、敬意と感謝は得られないでしょう。建設人のチームワーク、賢い団結で建設を通して社会貢献の実践で災害を開放しましょう。皆さんの頑張りや期待して安全週間のメッセージと致します。

建設業の評価には安全施工が求められます。不安全作業で事故を起こせば、建設人として信頼も尊敬も失くし、敬意と感謝は得られないでしょう。建設人のチームワーク、賢い団結で建設を通して社会貢献の実践で災害を開放しましょう。皆さんの頑張りや期待して安全週間のメッセージと致します。

顧問 豊住 満



事業所だより (本社管理本部)

全国の支店・営業所・出張所の職員、協力会社の皆様、日々の業務お疲れ様です。今月初旬に発生した令和2年7月豪雨により、多くの方が被災されました。新型コロナウイルス感染症が未だ終息をしない中、避難所生活を余儀なくされた方々にとつて不安が募るばかりかと思えます。お見舞い申し上げます。

本社管理本部では今年の一月に新しい仲間を迎えました。新メンバーの紹介も兼ねて管理本部一同の紹介をいたします。

・管理本部 庄田部長
厳しいご指導の中にも優しさがあり、時に悩みごと聞いていただき、部下思いの頼れる上司です。最近の趣味は女子プロ野球観戦とのことです。密かに女子プロ野球を普及させるために活動しています。マニアックです。

・経理部 中島さん
本社経理部の要であり、勤勉な方です。本社では地域貢献として周辺の清掃活動に取り組みしております。清掃活動にも一生懸命取り組む姿に中島さんの誠実さが見て取れます。自分の仕事があっても、こちらの質問や相談を優先して仕事を教えてくれるとても心の優しい先輩です。

・経理部 服部さん
インターネットバンキングや手形の取扱いなど当社の支払に関するプロフェッショナルです。また、気さくに周りの人によく声をかけ、何事にも協力してくれる縁の下の力持ちさんです。職場の雰囲気明るく照らしてくれます。

い、一緒に考えて貰える優しい先輩です。

・総務部 峯村さん
給与処理や扶養手続き、役所関係の書類の処理を主に担当しています。細かいところにも気が付きテキパキとこなせる頼もしい人です。パソコンスキルに詳しく関数を使って作成した資料をみると、自分もこのようにできたらなと羨ましく思います。

・総務部 足立さん
一月に入社した総務部の新しい仲間。おっとりマイペースな彼ですが、仕事を真面目に取り組み着実にこなしています。たまに天然ぶりが炸裂しますが、なんだか憎めない存在です！まだまだ伸びしろのある総務部の期待のホープです。

最後に私について、総務部へ入社しあつたという間に三年が経過してしまいました。入社当時は社会人になると時間が経つのが早いと言われましたが確かにその通りだと実感しています。まだまだ至らない点があり、また日々学ぶことも多くあります。周りの方々に支えて頂きながら今日までできました。ありがとうございました。今後ともご指導ご鞭撻のほどよろしくお願ひいたします。

七月に入り梅雨が明けると本格的な夏の暑さが出てきます。厚生労働省では五月から九月にかけて「STOPI熱中症」を実施しています。ホームページに掲載しているリーフレットには熱中症予防するための実施事項が記載されています。熱中症対策を見直す際には利用すると良いかも知れません。熱中症にならないようまたコロナにかからないよう体調管理にはお気を付けてください。

・総務部 松岡課長
今期より経理部から総務部へ異動になりました。経理面、総務面共に対応できるプロフェッショナルとして管理本部長の右腕です。また相談に乗ってもら

管理本部 総務部 李 賢敏

暑中お見舞い申し上げます

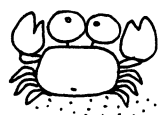

本社 ソーダニツカ(株) 名古屋支店 TEL 0522(5661)994226 FAX 0522(5661)94226		赤津産業(株) (株)アップルハウス TEL 0522(7226)522447 FAX 0522(7226)522447		尾張地質 ギャブパイル(株) TEL 0522(913)65000 FAX 0522(913)65000	
第一石油(株) 和泉淳樹 TEL 090(2125)3409		(株)磯和測量設計事務所 (有)かとう開発技建		(株)亀川組 (有)鬼頭重機 TEL 0599(25)6838 FAX 0599(25)6838	
(株)東都建設機器 サービス TEL 0522(793)89717 FAX 0522(793)89717		今尾業務店 上野幸雄 TEL 058(389)02237 FAX 058(389)02237		(株)木下工務所 (株)岐阜二チナ TEL 053(442)119038 FAX 053(442)119038	
(株)八木商会 株式会社A1M TEL 0522(361)024312 FAX 0522(361)024312		(株)エスケーカッター工業 (株)共和 TEL 0522(756)422210 FAX 0522(756)422210		(株)オートコーポレーション エステイキー TEL 086(282)39979 FAX 086(282)39979	
愛知海運産業(株) 豊橋支店 TEL 0532(32)09469 FAX 0532(32)09469		愛媛シールド工業(株) (株)国見重機工業 TEL 089(9331)02088 FAX 089(9331)02088		葵建運(株) Grand Light TEL 0522(6001)24424 FAX 0522(6001)24424	
(有)青木組 大石工業(株) TEL 0522(443)233003 FAX 0522(443)233003		(株)縁 (株)栗元地質 TEL 0567(95)90057 FAX 0567(95)90057		(有)青山基礎事業 黒澤工業(株) TEL 0561(62)33526 FAX 0561(62)33526	

沖縄連絡所 新事務所開設

大洋基礎工業の本社、各支店・営業所・出張所の皆さん、日ごろの業務遂行大変お疲れ様です。今年二月からの新型コロナウイルスの感染被害で全世界的な災難に見舞われてきており、沖縄県においても九州で福岡県に次ぐ感染者数で経済活動に大きな影響を及ぼしてきましたが、五月一日以降新規感染者が止まり(六月末時)、終息状態に向かっています。ほっとしているところですが、

そのような中ですが、この度、大洋基礎工業株式会社が沖縄県へ拠点を構えることになり、六月五日をもちまして、県南部の糸満市西崎に沖縄連絡所としてスタートすることができました。これまでの、自宅を営業活動拠点としていましたが、事務環境としては色々支障があり、加藤社長はじめ関係者皆様のご理解・ご協力のもと事務所設置を実現することができました。この紙面をお借りし感謝申し上げます。

さて、沖縄の現状等について以下紹介します。

大洋基礎工業株式会社として沖縄に進出したのは平成二五年に琉球大学の古川博恭元教授

(地下ダム権威)の助言により、県OBの根間勇氏を沖縄担当として平成二五年採用され、平成二九年七月から永山が引継ぎ、現在に至っています。業務活動としては、大洋基礎工業株式会社の地盤を対象とした多種多様な工法を発注者である国・県・市町村・公社等各種団体・各研究機関、受注者である設計コンサルタント・建設業者等に普及すること、また、その手段として、沖縄基礎工業協同組合への入会、RBPパネルの原産品取得、地元企業の当社協会への入会の勧誘等に取り組みできたところであり、大洋基礎工業の事業目的を推進・達成するため、沖縄県地元関係団体へ信頼の構築を得るべく活動しているところであります。

これまでの受注状況としては、○南城市被覆型一般廃棄物最終処分場建設事業(RBP、地質調査業務・平成二七年度)令和二年度、○浦添市城間前田線都市モノレール浦添前田駅建設事業(ミニウォール工法・平成三〇年度)、○浦添市てだこ浦西駅周辺地区整備事業(RBP工法・令和二年度)が現在、浦西駅周辺地区工



沖縄連絡所(五階)



伊東・溝口さん(浦添現場)

ひとり言

何を計画するにも、何を話すにも、また何を書くにしてもコロナ抜きでは始められません。アベノミクス経済至上主義で日本は本当に豊かになったのでしょうか。国民の健康を守る衛生商品のマスク、外国からの購入が主でマスク不足が生じ、政府が慌てて一世帯二枚配布しました。

食糧安が問われて久しいが、マスク同様、利益至上主義から自給率四〇%切っています。気になるニュースとして、中国では大洪水が発生し、アフリカではバッタの大発生によって食糧危機が報じられています。大洪水もバッタも温暖化の産物と言われています。六〇%以上外国に依存する農業をどう守り食糧自給率を高めるか直近の課題でしょう。

環境問題も人類生存の危機として、エネルギー始め取り組みは伊東、溝口両社員が現場に入り、活躍中であります。また、今後の予定物件としてはRBP工法を中心に沖縄防衛局予算の本島北部・宮古島、県土木建築部、那覇市、読谷村等各案件があり、離島方面も視野に他工法も含めて営業を展開していく予定であります。

最後になりましたが、新型コロナウイルスの第二波が起こりつつあり、また、日増しに厳しくなる暑さ・熱中症にも十分気を付け、ご自愛の上、業務に励んで頂きたいと思っております。今後とも沖縄戦略にご指導並びに応援方、宜しくお願い致します。

共済会だより

顧問 豊住 満

☆新しい仲間

六月一六日
橋本 只志 大阪支店 開発部

☆ご結婚おめでとうございます

六月二〇日
岩田 貴弘 名古屋支店 開発部

☆ご出産おめでとうございます

六月十二日
松尾 啓司くん 長男
松尾 誠司 名古屋支店 営業部

六月二五日

千羽 杏菜ちゃん 長女
千羽 亜香音 東京支店 埼玉営業所

九州支店 沖縄連絡所
所長 永山 勉

暑中お見舞い申し上げます

TEL 0522(8221)80975 FAX 0522(8221)80975 (有)秀文建設	TEL 0522(773)16402 FAX 0522(773)16402 (有)大豊	TEL 0522(223)23004 FAX 0522(223)23004 (株)津島技建	TEL 0522(910)4111 FAX 0522(910)4111 中部ソイル工業	TEL 0522(923)98419 FAX 0522(923)98419 (株)中央クリエイト 中部支店	TEL 0566(221)306401 FAX 0566(221)306401 (株)千原土木	TEL 0566(221)306401 FAX 0566(221)306401 地建興業(株)	TEL 0553(455)22665 FAX 0553(455)22665 地下工業(株)	TEL 0559(382)75757 FAX 0559(382)75757 大栄テックス(株)	TEL 0552(346)31817 FAX 0552(346)31817 大栄テックス(株)	TEL 0522(303)11220 FAX 0522(303)11220 (有)スプラッシュ 水道工事店	TEL 0522(477)11096 FAX 0522(477)11096 (有)杉本基礎工業	TEL 0522(443)99408 FAX 0522(443)99408 (株)夕ケモト	TEL 0522(253)53112 FAX 0522(253)53112 (株)貴建	TEL 0522(485)54411 FAX 0522(485)54411 大和探査技術(株) 中部支店	TEL 0522(725)99702 FAX 0522(725)99702 (株)KM環境企画	TEL 0522(836)62611 FAX 0522(836)62611 スギワライバー	TEL 0522(836)62611 FAX 0522(836)62611 (有)真コンサルタンツ	TEL 0522(477)02211 FAX 0522(477)02211 (株)新栄重機	TEL 0522(725)99702 FAX 0522(725)99702 (株)ケースタンパー	TEL 066(646)16719 FAX 066(646)16719 汎新基礎	TEL 0522(303)11220 FAX 0522(303)11220 (株)コスミック	TEL 0776(53)85150 FAX 0776(53)85150 コンテナンス(株)	TEL 0522(462)31817 FAX 0522(462)31817 (株)Sakatec	TEL 0556(442)4230465 FAX 0556(442)4230465 (株)サンキ	TEL 0522(884)820515 FAX 0522(884)820515 サン・シールド(株)	TEL 0556(99)688620 FAX 0556(99)688620 (株)三東工業社	TEL 077(553)31215 FAX 077(553)31215 (有)ジオアートシステム	TEL 058(244)155878 FAX 058(244)155878 シマイチ	TEL 0522(444)4540319 FAX 0522(444)4540319 大豊工業(株)	TEL 0522(283)76119 TEL 026(283)76119 (有)ディック商会
---	---	---	---	---	---	---	---	---	---	---	---	---	---	--	---	---	---	---	--	--	--	---	--	--	--	--	--	--	---	--



暑中お見舞い申し上げます



TEL 00568(8)133459 FAXL 00568(8)133459 (有)羽鳥基礎工業	TEL 00568(3)400760 FAXL 00568(3)400760 (有)野村地質	TEL 0052(7)734744 FAXL 0052(7)734744 服部地質調査	TEL 0052(2)55934331 FAXL 0052(2)55934331 野村地質	TEL 0052(2)55934331 FAXL 0052(2)55934331 (株)日本地下探査 中部支店	TEL 00569(4)8999336 FAXL 00569(4)8999336 (有)西日本開発	TEL 0052(6)2255450 FAXL 0052(6)2255450 (株)成建	TEL 0052(3)55333797 FAXL 0052(3)55333797 (有)ナガラ技建	TEL 0058(3)88710218 FAXL 0058(3)88710218 (有)ナカジマ	TEL 00568(3)427714 FAXL 00568(3)427714 (有)豊島開発	TEL 0052(7)300237766 FAXL 0052(7)300237766 東海地研(株)	TEL 00568(7)133036 FAXL 00568(7)133036 土居地質調査	TEL 0053(4)886640075 FAXL 0053(4)886640075 (株)TEN	TEL 0092(8)00113372 FAXL 0092(8)00113372 (有)ティール・フオワード	TEL 0072(6)223150376 FAXL 0072(6)223150376 (株)馬場建設	TEL 0052(7)223116660 FAXL 0052(7)223116660 春岡基礎工業(株)	TEL 0052(7)440338842 FAXL 0052(7)440338842 BIWEST(株)	TEL 0052(7)440338842 FAXL 0052(7)440338842 (株)姫野組 関西支店	TEL 0078(2)52111752 FAXL 0078(2)52111752 姫野テクノス(株)	TEL 00561(7)6007934 FAXL 00561(7)6007934 (有)平居建設	TEL 0074(4)8228811438 FAXL 0074(4)8228811438 (有)博建	TEL 0052(7)136449119 FAXL 0052(7)136449119 広小路建設(株)	TEL 0052(2)0010007710 FAXL 0052(2)0010007710 福池基礎	TEL 0052(8)008833887 FAXL 0052(8)008833887 (有)福島	TEL 0058(4)694490010 FAXL 0058(4)694490010 (株)フジコンサルタン	TEL 0059(3)83006900 FAXL 0059(3)83006900 保坂運輸(株)	TEL 0052(6)237102545 FAXL 0052(6)237102545 (株)ホタコン	TEL 0075(6)0031110971 FAXL 0075(6)0031110971 (株)ラクモ	TEL 0052(7)57661965 FAXL 0052(7)57661965 (株)リーテック	TEL 0052(3)662992336 FAXL 0052(3)662992336 (株)ラクモ	TEL 0052(3)662992336 FAXL 0052(3)662992336 (株)優空	TEL 0052(2)2229902210 FAXL 0052(2)2229902210 (有)山崎組	TEL 0052(4)117765510 FAXL 0052(4)117765510 ヤマエエンジニアリング(株) 名古屋営業所	TEL 0059(5)251880976 FAXL 0059(5)251880976 (有)森重機	TEL 0052(6)5286180206 FAXL 0052(6)5286180206 明和クレーン(株)	TEL 0058(5)11095184 FAXL 0058(5)11095184 名南電機興業(株)	TEL 0052(4)415880268 FAXL 0052(4)415880268 (株)名岐地質	TEL 0052(4)415880268 FAXL 0052(4)415880268 (株)村上電気工事	TEL 0052(7)74557552 FAXL 0052(7)74557552 (株)ムラーカム	TEL 0056(7)55131010 FAXL 0056(7)55131010 (有)源開発	TEL 0052(7)74557552 FAXL 0052(7)74557552 (株)ワンダーウォール	TEL 0059(3)5692226 FAXL 0059(3)5692226 (有)若松工業	TEL 0048(5)919842015 FAXL 0048(5)919842015 東伸基礎(株)	TEL 0033(3)7631122115 FAXL 0033(3)7631122115 (同)藤建基礎技術	TEL 0033(3)7308819 FAXL 0033(3)7308819 (同)CHOONOK	TEL 0033(5)9999503305 FAXL 0033(5)9999503305 双栄基礎工業(株) 東京支店	TEL 0048(4)64880347 FAXL 0048(4)64880347 (株)ケンテック	TEL 0046(5)47332199 FAXL 0046(5)47332199 共同テクニカル(株)	TEL 0044(6)65596553 FAXL 0044(6)65596553 (株)アートモリヤ	TEL 0077(6)63300031 FAXL 0077(6)63300031 東京支店	TEL 0077(6)83178042 FAXL 0077(6)83178042 (有)衆俸建機	TEL 0077(6)83178042 FAXL 0077(6)83178042 (株)サン・エンジニア	TEL 0056(8)47022116 FAXL 0056(8)47022116 福井営業所	TEL 0033(3)93311971304 FAXL 0033(3)93311971304 (株)堂園重機	TEL 0046(2)66116633552 FAXL 0046(2)66116633552 (有)ピュアエンジニアリング	TEL 0046(2)66116633552 FAXL 0046(2)66116633552 (株)ベイテック	TEL 0044(6)6333552 FAXL 0044(6)6333552 (株)ベース・ワン	TEL 0033(3)324488102591 FAXL 0033(3)324488102591 (有)マルゲンプライム	TEL 0033(3)33381501523 FAXL 0033(3)33381501523 マルサン重機建設(株)	TEL 0044(3)36433152154 FAXL 0044(3)36433152154 宮内建設	TEL 0052(7)770221288 FAXL 0052(7)770221288 (株)リュウセイ	TEL 0045(3)004422007722 FAXL 0045(3)004422007722 ワイマーク	TEL 0044(5)644766991187 FAXL 0044(5)644766991187 静岡支店	TEL 0043(4)420088223 FAXL 0043(4)420088223 (有)エムティ技研	TEL 0043(4)420088223 FAXL 0043(4)420088223 青山建設運輸(有)	TEL 0054(2)5933770074 FAXL 0054(2)5933770074 宇部三菱セメント(株) 名古屋支店	TEL 0054(2)5933770074 FAXL 0054(2)5933770074 (株)三興商会 東京支店	TEL 0026(2)8837769197 FAXL 0026(2)8837769197 (有)ティック商会	TEL 0042(7)693377511 FAXL 0042(7)693377511 (有)西興産業	TEL 0033(3)8571682928 FAXL 0033(3)8571682928 エンドウ・エロイス(株)	TEL 0043(4)420088223 FAXL 0043(4)420088223 長野支店	TEL 0033(3)8571682928 FAXL 0033(3)8571682928 (有)エムティ技研	TEL 0033(3)8571682928 FAXL 0033(3)8571682928 東海建設兼業(株)	TEL 0054(2)593377511 FAXL 0054(2)593377511 拓実工業	TEL 0054(2)593377511 FAXL 0054(2)593377511 太陽建機レンタル(株)静岡	TEL 0054(5)562200893 FAXL 0054(5)562200893 鈴川化学工業(株)	TEL 0054(5)562200893 FAXL 0054(5)562200893 大陽建機レンタル(株)静岡	TEL 0026(2)266116633552 FAXL 0026(2)266116633552 八起建設(有)	TEL 0026(2)266116633552 FAXL 0026(2)266116633552 大坂支店	TEL 0026(2)266116633552 FAXL 0026(2)266116633552 名昭技建(有)	TEL 0054(6)3319944554 FAXL 0054(6)3319944554 杉本興業	TEL 0026(2)266116633552 FAXL 0026(2)266116633552 藤村クレスト(株) 長野営業所	TEL 0072(7)88117347615 FAXL 0072(7)88117347615 白井建材(株)	TEL 0072(7)88117347615 FAXL 0072(7)88117347615 伸和重量建設(株)	TEL 0088(7)744618231 FAXL 0088(7)744618231 (有)スリーテック	TEL 0088(7)744618231 FAXL 0088(7)744618231 ソーダニツカ(株) 広島支店	TEL 0082(2)4474466011 FAXL 0082(2)4474466011 地下工業(株)	TEL 0072(9)239847129 FAXL 0072(9)239847129 (株)徳永組	TEL 0088(5)7532801091 FAXL 0088(5)7532801091 トランスポート鳥取(株)	TEL 0088(5)7532801091 FAXL 0088(5)7532801091 日建商事(株) 大阪支店	TEL 0072(7)449001110 FAXL 0072(7)449001110 (株)平井クレーン興業	TEL 0072(7)449001110 FAXL 0072(7)449001110 富士化学(株)	TEL 0066(6)33588002285 FAXL 0066(6)33588002285 (株)松商重機興業	TEL 0072(6)99004433112 FAXL 0072(6)99004433112 (株)松商重機興業	TEL 0092(9)22333668 FAXL 0092(9)22333668 (株)ランド・クリエイティブ	TEL 0092(9)22333668 FAXL 0092(9)22333668 (株)明和テクニカル	TEL 0095(5)423377837 FAXL 0095(5)423377837 (株)ベイテック九州	TEL 0095(5)423377837 FAXL 0095(5)423377837 (株)セリタ建設	TEL 0095(5)423377837 FAXL 0095(5)423377837 神田建設(株)	TEL 0096(3)882421905 FAXL 0096(3)882421905 大石工業(株)	TEL 0099(2)53883775 FAXL 0099(2)53883775 九州支店	TEL 0079(2)53883775 FAXL 0079(2)53883775 山喜産業(株)
---	---	--	--	--	--	---	--	---	---	---	--	--	---	---	---	---	---	---	---	---	--	--	---	---	---	---	--	--	--	---	--	---	--	---	---	---	---	--	--	---	---	---	---	--	--	--	--	---	--	---	---	---	---	--	--	---	---	---	--	--	---	--	---	---	---	--	---	---	--	--	---	---	--	---	---	---	---	--	---	--	---	---	---	---	--	---	--	--	--	---	---	---	---	--	--	--	--	---	---	--	---

